



Fomentar el sentido de pertenencia al SNIEG de las personas integrantes de las Unidades del Estado que participan en los órganos colegiados del SNIGMAOTU

Paloma Merodio Gómez

Presidenta del Comité Ejecutivo del Subsistema Nacional de Información Geográfica, Medio Ambiente, Ordenamiento Territorial y Urbano

15 de abril de 2024

Contexto

En 2022, como parte del proceso de **actualización del Programa Estratégico del Sistema Nacional de Información Estadística y Geográfica**, se plantearon los objetivos estratégicos y metas a lograr en el horizonte de 2022-2046. Dentro de esta actualización, se definió el **Objetivo estratégico 1 “Preservar un Sistema plenamente integrado, articulado y capaz de adaptarse a cambios en el entorno nacional e internacional”**.

Asimismo, se estableció una Acción general **“1.1 Fortalecer la participación de las Unidades del Estado en los órganos colegiados, así como su sentido de pertenencia al SNIEG”**, con la intención de fortalecer la participación y el sentido de pertenencia de cada integrante en los órganos colegiados del SNIEG, para que conozca su papel y aproveche las oportunidades del esfuerzo colectivo.

A fin de que, mientras mayor grado de involucramiento se tenga en los integrantes de los órganos colegiados, se ampliarán los espacios de la coordinación y concertación de acuerdos **en torno a la generación de la Información Estadística y Geográfica que el país necesita**.

Objetivo general:

Fortalecer en las personas integrantes de los Órganos Colegiados (OC) los elementos que les permitan potencializar su función en el marco del SNIEG, como son el conocimiento de las reglas que establecen los elementos mínimos y señalan los procedimientos para la aprobación de propuestas para ser considerados como Información de Interés Nacional, de Indicadores Clave y de disposiciones normativas.

Por ello, en esta ocasión se dará una breve síntesis de los documentos que se consideran necesarios para el actuar de los integrantes de los órganos colegiados y con ello, fortalecer su sentido de pertenencia al SNIEG.

Finalidad

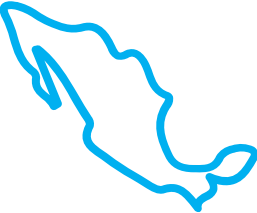

Suministrar a la sociedad y al Estado Información de **calidad, pertinente, veraz y oportuna**, para coadyuvar al desarrollo nacional.

Principios rectores



Serán principios rectores del Sistema los de **accesibilidad, transparencia, independencia y objetividad**.

Objetivos



El Sistema tendrá como objetivos **producir, difundir oportunamente, promover el conocimiento y uso**, así como **conservar** la Información de Interés Nacional.

El **SNIEG** es un conjunto de **Unidades organizadas a través de los Subsistemas**, coordinadas por el **Instituto** y articuladas mediante la Red Nacional de Información, con el propósito de producir y difundir la Información de Interés Nacional.

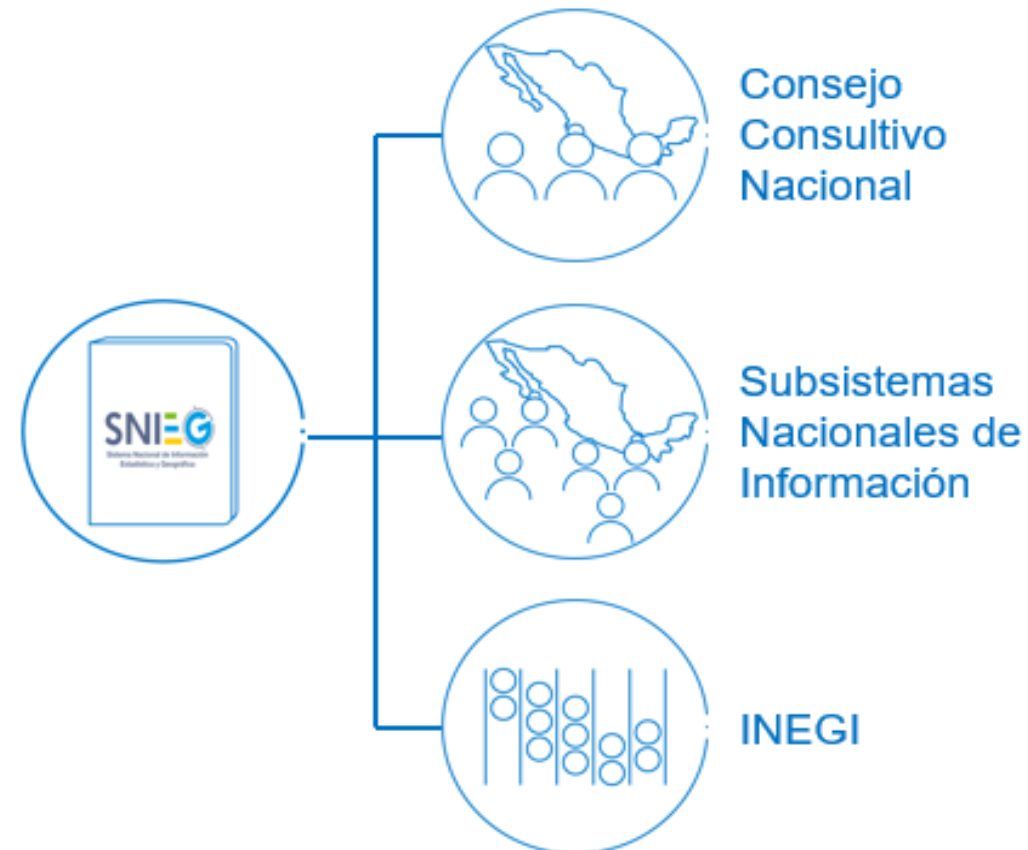

SISTEMA NACIONAL DE INFORMACIÓN ESTADÍSTICA Y GEOGRÁFICA

Para que estos engranes del Sistema sigan funcionando de manera correcta, se necesita de la participación efectiva de las Unidades del Estado para la generación de Información para la Sociedad y el Estado.

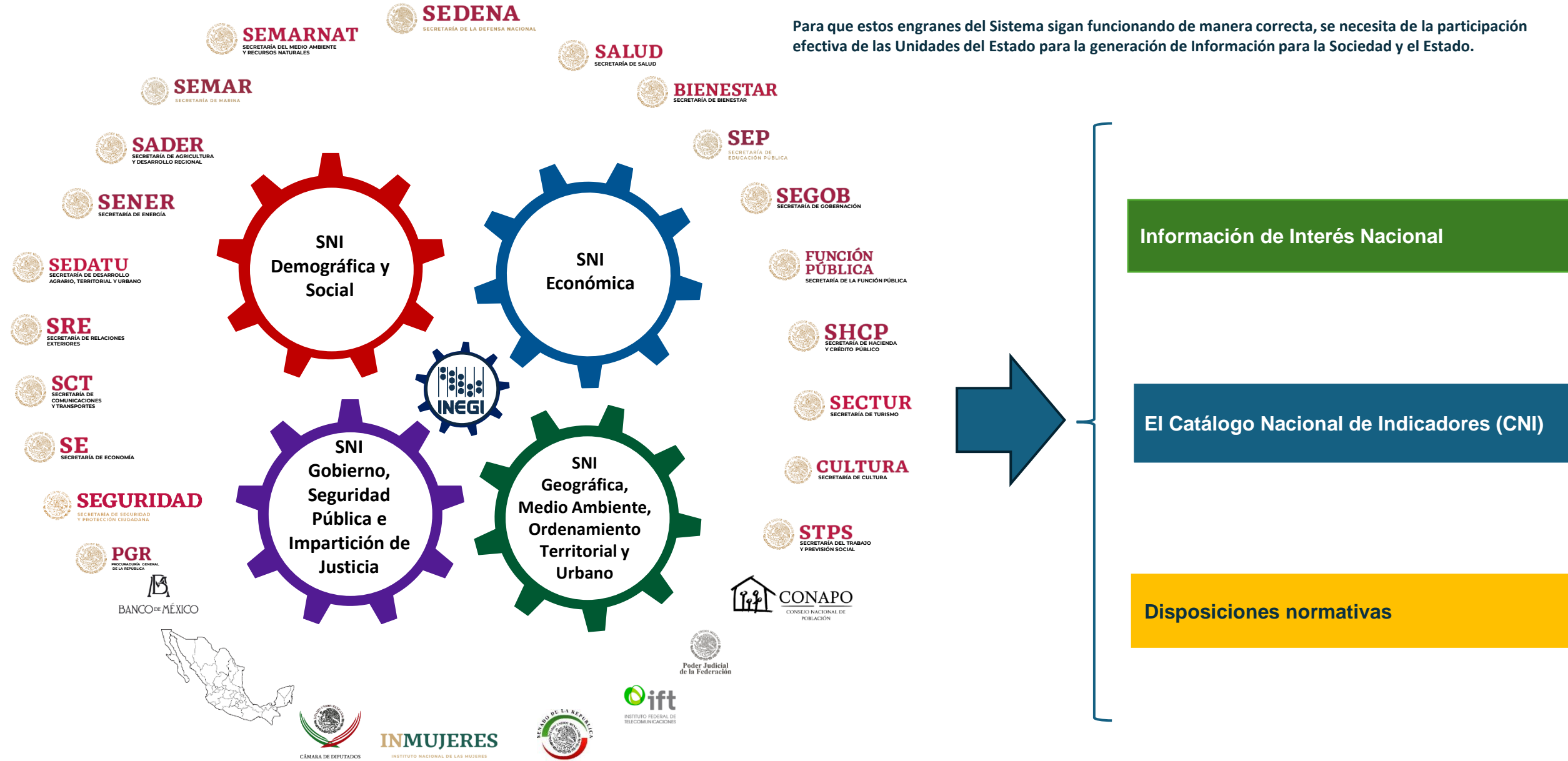

Documentos Programáticos del SNIEG

De acuerdo con el Artículo 9 de la Ley del SNIEG, la **ordenación y regulación de las actividades necesarias** para la **planeación, programación, producción y difusión de Información de Interés Nacional (IIN)**, se llevará a cabo a través de los instrumentos siguientes:

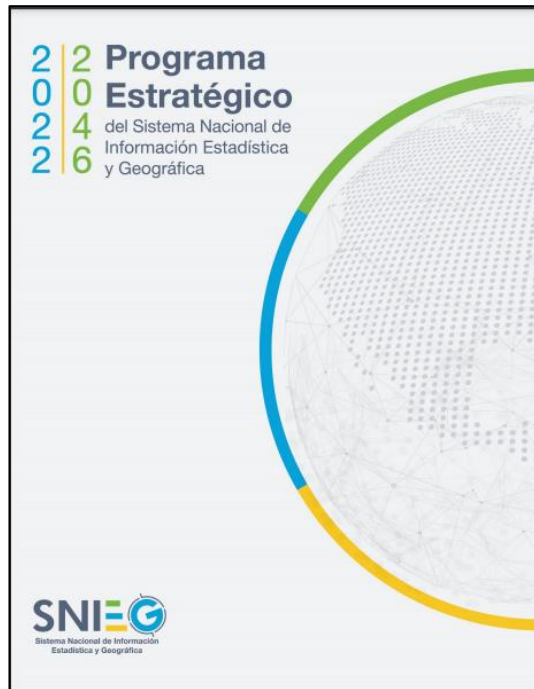

- Es el instrumento en el que se establece la visión y misión de al menos 24 años.
- Determina y jerarquiza los objetivos y las metas del Sistema a corto, mediano y largo plazo y las acciones generales.

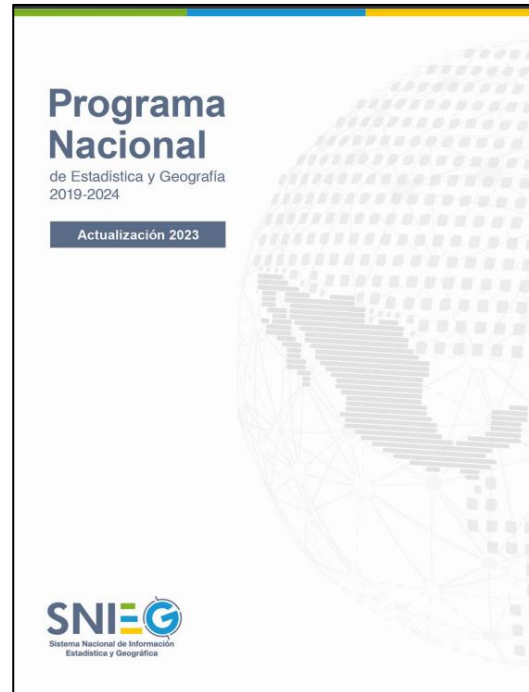

- Define el conjunto de actividades generales y proyectos a ser ejecutados durante cada sexenio presidencial por las UE.
- Orienta el desarrollo del Sistema y la producción de información.



- Define e Integra actividades específicas comprometidas a realizar en el año por SNI, con responsabilidades en las UE y el INEGI (como UE y como UCC del Sistema).

La Información de Interés Nacional (IIN)

La IIN es aquella indispensable **para conocer la realidad del país** en los aspectos demográficos, económicos, sociales, de gobierno, seguridad pública, justicia, así como geográficos, del medio ambiente y ordenamiento territorial y urbano, con el **propósito de contribuir a la toma de decisiones para el diseño, implementación, seguimiento y evaluación de políticas públicas necesarias para el desarrollo del país.**

La IIN es oficial y **de uso obligatorio** para la Federación, las entidades federativas, los municipios y las demarcaciones territoriales de la Ciudad de México.

Actualmente en el SNIEG, se cuenta con **44 programas con el atributo de IIN**, de los cuales 11 son relacionados a temas del CESNIGMAOTU.

Entre 2022 y 2023, se adicionaron **tres programas de IIN en el SNIGMAOTU.**

Para que los programas de información en las Unidades del Estado cuenten con el atributo de ser considerados como Información de Interés Nacional, es necesario cumplir con ciertos requisitos establecidos en las Reglas para la Determinación de Información de Interés Nacional.

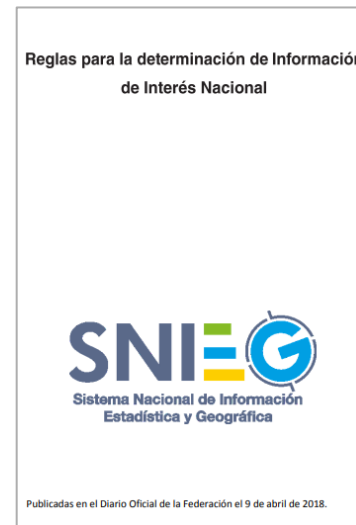

Instrumentos de apoyo

[Formato para la Presentación de Propuestas de Información Estadística de Interés Nacional](#)

[Instructivo de llenado](#)

[Formato para la Presentación de Propuestas de Información Geográfica de Interés Nacional](#)

[Instructivo de llenado](#)

Catálogo Nacional de Indicadores (CNI)

- El INEGI, en coordinación con las UE, establece un **Catálogo Nacional de Indicadores a partir de la información básica generada en los Subsistemas Nacionales de Información** que forman parte del Sistema Nacional de Información Estadística y Geográfica (Artículo 56, LSNIEG).
- **Actualmente, está integrado por 357 indicadores clave, los cuales han sido aprobados por la Junta de Gobierno y publicados en el DOF.**
- **Tiene como objetivo ofrecer al Estado Mexicano y a la sociedad en general, información que resulta necesaria para el diseño, seguimiento y evaluación de políticas públicas de alcance nacional.**
- Entre 2021 y el 1er trimestre 2024, se adicionaron 18 IC al CNI en el marco del SNIGMAOTU.

Subsistema	IC
SNIDS	122
SNIE	86
SNIGMAOTU	76
SNIGSPIJ	73
Total	357

Podrán integrarse los IC que permitan al Estado Mexicano atender compromisos de información solicitada por organismos internacionales. El procedimiento para integrar nuevos IC al CNI se establece en las Reglas para la integración, difusión y administración del Catálogo Nacional de Indicadores (RIDACNI).

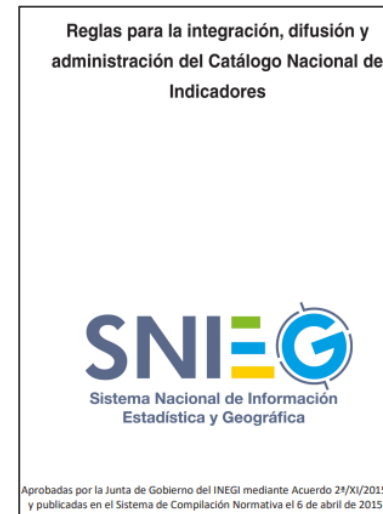

Instrumentos de apoyo

[Formato para proponer un indicador](#)
[Instructivo de llenado](#)

[Lista para verificar que la propuesta del indicador cumple con todos los elementos para ser presentada en el Comité Técnico Especializado](#)

[Lista para verificar que los indicadores propuestos cumplen con los criterios para su determinación como Indicador Clave](#)

[Dictamen](#)

La Normativa en el marco del SNIEG

La normatividad es la base del funcionamiento de cualquier sistema por lo que debe establecer las reglas de funcionamiento de forma articulada y asegurar que sea aplicada por todos los participantes. El entorno normativo general consiste en principios, políticas, normas, así como reglas para el funcionamiento de comités y grupos de trabajo... (Acción General 1.2 del PESNIEG 2016-2040)

De este modo, la normatividad del SNIEG tiene los siguientes propósitos:

- **Contribuir al funcionamiento** del SNIEG a través de la organización **de sus órganos colegiados** (CCN, CE y CTE).
- **Regular elementos de infraestructura del Sistema**, por ejemplo, el Sistema de Compilación Normativa, Acervo, Registros, etc.
- **Homogeneizar la realización de las Actividades Estadísticas y Geográficas**, relativas al diseño, captación, producción, actualización, organización, procesamiento, integración, compilación, publicación, divulgación y conservación de la Información.

Entre 2020 y 2024 se aprobaron 3 Normas Técnicas. Actualmente se encuentran 2 normas en proceso de aprobación.

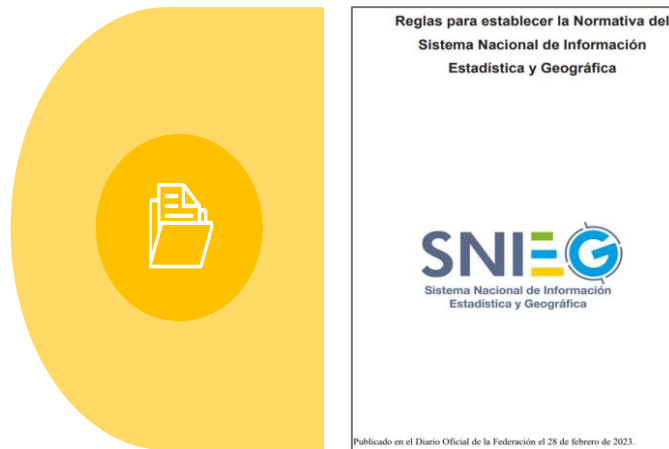

Instrumentos de apoyo

[Formato de Dictamen Técnico de proyectos Normativos del Sistema Nacional de Información Estadística y Geográfica](#)

En estas Reglas se establecen los elementos para la elaboración de disposiciones normativas de carácter técnico, así como las de coordinación.

Consideraciones finales

Como bien saben todas estas propuestas **inician su discusión en los Comités Técnicos Especializados** (CTE), son revisadas y aprobadas por sus integrantes. **Posteriormente**, estas son valoradas por los **integrantes del Comité Ejecutivo**, a fin de valorar su aplicación y utilidad en el marco de los temas del Subsistema.

Por ello, **los elementos mencionados en esta presentación son esenciales para incentivar la participación y fomentar el sentido de pertenencia de las personas integrantes de los OC del SNIGMAOTU**, ya que, **a través del conocimiento** de las diferentes disposiciones normativas del SNIEG y sobre todo, a través de la comprensión de los procedimientos para la generación de IIN, incorporación de Indicadores Clave o disposiciones normativas técnicas, **las UE pueden visualizar más fácilmente la importancia de su colaboración en torno a la generación de la Información estadística y geográfica.**

Asimismo, para lograr el cumplimiento de los Objetivos Estratégicos, los proyectos y actividades de los documentos programáticos del SNIEG, es necesario **promover la capacitación constante en sus órganos colegiados**. Por ello, el SNIEG pone a disposición de los integrantes, material de consulta en el sitio del SNIEG, así como las Disposiciones Normativas expedidas por la Junta de Gobierno del INEGI.

Todo el detalle de los documentos citados, lo encontrarán en los anexos de esta presentación, y se exhorta a que los puedan hacer de conocimiento a los integrantes en los diferentes Comités Técnicos Especializados.

¡Gracias por ser parte del SNIGMAOTU!



Conociendo
México

800 111 46 34

www.inegi.org.mx

atencion.usuarios@inegi.org.mx



INEGI Informa

15 de abril de 2024

Anexos

Conociendo
México

800 111 46 34

www.inegi.org.mx

atencion.usuarios@inegi.org.mx

    **INEGI Informa**

Anexo
Programas de Información
de Interés Nacional
SNIGMAOTU



Información de Interés Nacional (SNIGMAOTU)



Proyecto	Unidad del Estado	Año de aprobación
Información Estadística del Patrimonio Inmobiliario Federal y Paraestatal	INDAABIN	2023
Red Geodésica Nacional	INEGI	
Información Geoespacial de las Áreas Naturales Protegidas	CONANP	2022

Información estadística de la Estructura de la Propiedad Social en México	RAN	2016
Red Nacional de Caminos	INEGI / SCT	
Inventario Nacional de Emisiones de Gases y Compuestos de Efecto Invernadero	INECC	2014
Inventario Nacional Forestal y de Suelos	CONAFOR	
Informe de Consumo de Sustancias Agotadoras de la Capa de Ozono	SEMARNAT	
Información Topográfica a escala 1:50,000 y sus actualizaciones	INEGI	2013
Información de la Carta de Uso del Suelo y Vegetación a escala 1:250,000	INEGI	
Origen y destino de la energía a nivel nacional	SENER	

Anexo Programas de Información de Interés Nacional



Información de Interés Nacional (SNIDS)



Proyecto	Unidad del Estado
Censo General de Población y Vivienda	INEGI
Conteo de Población y Vivienda	INEGI
Encuesta Nacional de Ingresos y Gastos de los Hogares	INEGI
Encuesta Nacional de la Dinámica Demográfica	INEGI
Encuesta Nacional de Ocupación y Empleo	INEGI
Encuesta Nacional sobre Uso del Tiempo	INEGI
Estadísticas de Defunciones Fetales	INEGI
Estadísticas de Defunciones Registradas	INEGI
Información Estadística de los Puestos de trabajo registrados por los patrones en el IMSS	IMSS
Sistema de Información sobre Nacimientos en el marco del sector salud	SALUD

Información de Interés Nacional (SNIGSPIJ)



Proyecto	Unidad del Estado
Censo Nacional de Gobiernos Municipales y Demarcaciones Territoriales de la Ciudad de México	INEGI
Censo Nacional de Impartición de Justicia Estatal	INEGI
Censo Nacional de Procuración de Justicia Estatal	INEGI
Encuesta Nacional de Calidad e Impacto Gubernamental	INEGI
Encuesta Nacional de Victimización y Percepción sobre Seguridad Pública	INEGI
Información estadística de la Encuesta Nacional de Victimización de Empresas	INEGI
Información estadística de la Encuesta Nacional sobre la Dinámica de las Relaciones en los Hogares	INEGI

Información de Interés Nacional (SNIE)



Proyecto	Unidad del Estado
Censo Agropecuario	INEGI
Censos Económicos	INEGI
SCNM / Cálculos anuales	INEGI
SCNM / Cálculos de corto plazo (por entidad federativa)	INEGI
SCNM / Cálculos de corto plazo (totales de la economía)	INEGI
SCNM / Cuentas satélite al SCNM	INEGI
SCNM / Matriz de Insumo-Producto	INEGI
Índice Nacional de Precios al Consumidor	INEGI
Índice Nacional de Precios Productor	INEGI
Balanza Comercial de Mercancías de México	BANXICO/SE/SAT/INEGI
Encuesta Mensual de la Industria Manufacturera	INEGI
Encuesta Mensual de Opinión Empresarial	INEGI
Encuesta Mensual de Servicios	INEGI
Encuesta Mensual sobre Empresas Comerciales	INEGI
Encuesta Nacional de Empresas Constructoras	INEGI
Red Ferroviaria Nacional	ARTF

Anexo Catálogo Nacional de Indicadores



El Catálogo Nacional de Indicadores



En particular, los Subsistemas Nacionales de Información tienen como uno de sus objetivos generar un conjunto de indicadores clave, que atenderán como mínimo los siguientes temas:

SNIDS	SNIE	SNIGMAOTU ¹⁾	SNIGSPIJ ²⁾
a) Población y dinámica demográfica	a) Sistema de cuentas nacionales	a) Atmósfera	a) Gobierno
b) Salud	b) Ciencia y tecnología	b) Agua	b) Seguridad pública
c) Educación	c) Información financiera	c) Suelo	c) Impartición de justicia
d) Empleo	d) Precios	d) Flora	
e) Distribución del Ingreso	e) Trabajo	e) Fauna	
f) Pobreza		f) Residuos peligrosos	
g) Vivienda		g) Residuos sólidos	
		h) Asentamientos humanos	
		i) Ordenamiento territorial	
		j) Desarrollo urbano	

1) La Información proviene del acuerdo de modificación del subsistema.

2) La información proviene del acuerdo de creación del SNIGSPIJ.

Anexo

Normativa de Coordinación



Normativa de Coordinación



Reglas para la integración y operación de los Comités Técnicos Especializados de los Subsistemas Nacionales de Información



Publicadas en el Sistema de Compilación Normativa el 16 de diciembre de 2016, conforme al Acuerdo 11^º/IX/2016 de la Junta de Gobierno.

Reglas para la integración y operación de los Comités Ejecutivos de los Subsistemas Nacionales de Información



Publicadas en el Sistema de Compilación Normativa el 4 de abril de 2018, conforme al Acuerdo 3^º/VIII/2018 de la Junta de Gobierno.

Normativa de Coordinación



[Acuerdo por el que se determina la conclusión de las medidas adoptadas con motivo de la emergencia sanitaria por COVID-19 en los órganos colegiados del Sistema Nacional de Información Estadística y Geográfica y se establecen medidas para la continuidad de su operación](#)

[Reglas para establecer la Normativa del Sistema Nacional de Información Estadística y Geográfica](#)

- a. [Formato de Dictamen Técnico de proyectos Normativos del Sistema Nacional de Información Estadística y Geográfica](#)

[Reglas para la determinación de Información de Interés Nacional](#)

- a. [Formato para la Presentación de Propuestas de Información Estadística de Interés Nacional](#)
 - o [Instructivo de Llenado](#)
- b. [Formato para la Presentación de Propuestas de Información Geográfica de Interés Nacional](#)
 - o [Instructivo de Llenado](#)

[Reglas para la integración y operación de los Comités Ejecutivos de los Subsistemas Nacionales de Información](#)

[Reglas para la integración y funcionamiento del Consejo Consultivo Nacional](#)

[Reglas para la integración y operación de los Comités Técnicos Especializados de los Subsistemas Nacionales de Información](#)

[Código de Ética para los integrantes del SNIEG](#)

[Reglas para la integración, difusión y administración del Catálogo Nacional de Indicadores](#)

- a. [Formato para proponer un indicador](#)
 - o [Instructivo de Llenado](#)
- b. [Lista para verificar que la propuesta del indicador cumple con todos los elementos para ser presentada en el Comité Técnico Especializado](#)
- c. [Lista para verificar que los indicadores propuestos cumplen con los criterios para su determinación como Indicador Clave](#)
- d. [Dictamen](#)



Normativa de Coordinación



[Reglas para la Atención de Requerimientos Internacionales de Información de Interés Nacional](#)

- o [Manual de Operación del Sitio de Intercambio](#)

[Principios y Buenas Prácticas para las Actividades Estadísticas y Geográficas del SNIEG](#)

[Reglas para la integración y administración del Acervo de Información de Interés Nacional](#)

- a. [Criterios y estándares técnicos y conceptuales para la conservación y resguardo de la Información de Interés Nacional](#)
- b. [Medidas de conservación y resguardo de la IIN](#)
- c. [Esquema de entrega-recepción de la IIN](#)

[Reglas para la determinación de faltas administrativas e imposición de sanciones, por la comisión de infracciones a la Ley del Sistema Nacional de Información Estadística y Geográfica](#)

[Reglas para la Prestación del Servicio Público de Información Estadística y Geográfica](#)

[Acuerdo para la captación, procesamiento, uso y publicación de información considerada como pública](#)

[Acuerdo para el uso del Catálogo Nacional de Indicadores respecto de la Información de Interés Nacional](#)



Anexo Normativa Técnica Estadística



Normativa Técnica Estadística



Norma Técnica para la Producción de Información del Sistema Estadístico Nacional de Procuración de Justicia

- [Anexo I. Listado de variables del SENAP](#)
- [Anexo II. Listado y contenido de los catálogos del SENAP](#)

Lineamientos para captar, integrar y presentar información de población con discapacidad en Programas de Información del Sistema Nacional de Información Estadística y Geográfica

Política para la Gestión de la Confidencialidad en la Información Estadística y Geográfica

- [Guía para la Gestión de la Confidencialidad en la Información Estadística y Geográfica](#)

Norma Técnica para la incorporación y actualización de información en el Registro Estadístico de Negocios de México

Norma Técnica para la Clasificación Nacional de Delitos para Fines Estadísticos

- [Manual de Implementación de la Norma Técnica para la Clasificación Nacional de Delitos para Fines Estadísticos](#)

Lineamientos para Incorporar la Perspectiva de Género en el Sistema Nacional de Información Estadística y Geográfica

- [Manual Técnico para incorporar la perspectiva de género en el SNIEG](#)

Norma Técnica para la Elaboración de Metadatos para proyectos de generación de Información Estadística Básica y de los componentes estadísticos derivados de proyectos geográficos

- [Herramientas para la documentación de los Metadatos](#)

Norma Técnica para el acceso y publicación de Datos Abiertos de la Información Estadística y Geográfica de Interés Nacional

- [Manual de Implementación para el acceso y publicación de Datos Abiertos de la Información Estadística y Geográfica de Interés Nacional](#)



Normativa Técnica Estadística



Acuerdo para el uso de la Tabla de Correlación entre la Tarifa de la Ley de los Impuestos Generales de Importación y de Exportación (TIGIE) y el Sistema de Clasificación Industrial de América del Norte (SCIAN) en la realización de actividades estadísticas vinculadas al comercio exterior de mercancías por actividad económica de origen

- Tabla de Correlación entre la Tarifa de la Ley de los Impuestos Generales de Importación y de Exportación (TIGIE) y el Sistema de Clasificación Industrial de América del Norte (SCIAN)

Acuerdo para el uso de la Clasificación Mexicana de Programas de Estudio por Campos de Formación Académica en la realización de Actividades Estadísticas y Geográficas vinculadas a la información de estadísticas sobre educación

- Clasificación mexicana de planes de estudio por campos de formación académica 2016. Educación superior y media superior

Acuerdo para el uso del Sistema Nacional de Clasificación de Ocupaciones en la realización de Actividades Estadísticas y Geográficas vinculadas a la información sobre ocupación y empleo

- Versión 2019

Norma Técnica para la Generación de Estadística Básica

- Documentos técnicos para facilitar la aplicación de la Norma técnica para la generación de estadística básica

Acuerdo para el uso del Sistema de Clasificación Industrial de América del Norte (SCIAN) en la recopilación, análisis y presentación de estadísticas económicas

- Sistema de Clasificación Industrial de América del Norte, México (SCIAN)



Anexo Normativa Técnica Geográfica



Normativa Técnica Geográfica



[Norma Técnica para el Registro de Nombres Geográficos Continentales, Insulares y de las Formas del Relieve Submarino con fines estadísticos y geográficos](#)

- [Anexo 1 Clases y Términos genéricos](#)
- [Anexo 2 Formato de solicitud de actualización de Nombres Geográficos Continentales e Insulares](#)
- [Anexo 3 Agrupaciones lingüísticas](#)

[Norma Técnica para Levantamientos Aerofotográficos con Cámara Métrica Digital con fines de Generación de Información Geográfica](#)

[Norma Técnica de Nombres Geográficos de las Formas del Relieve Submarino con fines estadísticos y geográficos](#)

[Lineamientos para el uso del Catálogo Nacional de Sustancias Químicas con fines estadísticos y geográficos](#)

- [Catálogo Nacional de Sustancias Químicas](#)

[Norma Técnica para generar, implementar, actualizar y administrar la Clave Única del Registro del Territorio con fines estadísticos y geográficos](#)

- [Aplicación Web Clave Única del Registro del Territorio \(CURT\)](#)

[Norma Técnica para la obtención y distribución de Imágenes Satelitales con fines estadísticos y geográficos](#)

- En [Mapas](#) seleccionar Tema/Imágenes del territorio/Colección/Inventario Nacional de Imágenes de Satélite

[Lineamientos para el uso y actualización del Catálogo de Tipos de Vegetación Natural e Inducida de México con fines estadísticos y geográficos](#)

- [Catálogo de Tipos de Vegetación Natural e Inducida de México](#)



Normativa Técnica Geográfica



[Lineamientos para el intercambio de información catastral con fines estadísticos y geográficos](#)

[Norma Técnica para la Generación de Modelos Digitales de Elevación con fines geográficos](#)

[Acuerdo para el uso del Catálogo de los Términos Genéricos de las Formas del Relieve Submarino](#)

- [Catálogo de los términos genéricos de las formas del relieve submarino](#)

[Norma Técnica para la Generación, Captación e Integración de Datos Catastrales y Registrales con fines estadísticos y geográficos](#)

- [Diccionario de Datos Catastrales. Escala 1:1 000](#)
- [Diccionario de Datos Catastrales. Escala 1:10 000](#)

[Norma Técnica para el Sistema Geodésico Nacional](#)

[Norma Técnica de Estándares de Exactitud Posicional](#)

[Norma Técnica para la elaboración de Metadatos Geográficos](#)

[Norma Técnica sobre Domicilios Geográficos](#)

- [Catálogo Único de Claves de Áreas Geoestadísticas Estatales, Municipales y Localidades](#)
- [Consulta de Códigos Postales](#)



Anexo

Procedimientos para la
determinación de IIN y para la
presentación de propuestas de IC



Procedimiento para la determinación de IIN

Las etapas de valoración de las propuestas de IIN se describen en los artículos 13 al 22 de las RDIIN

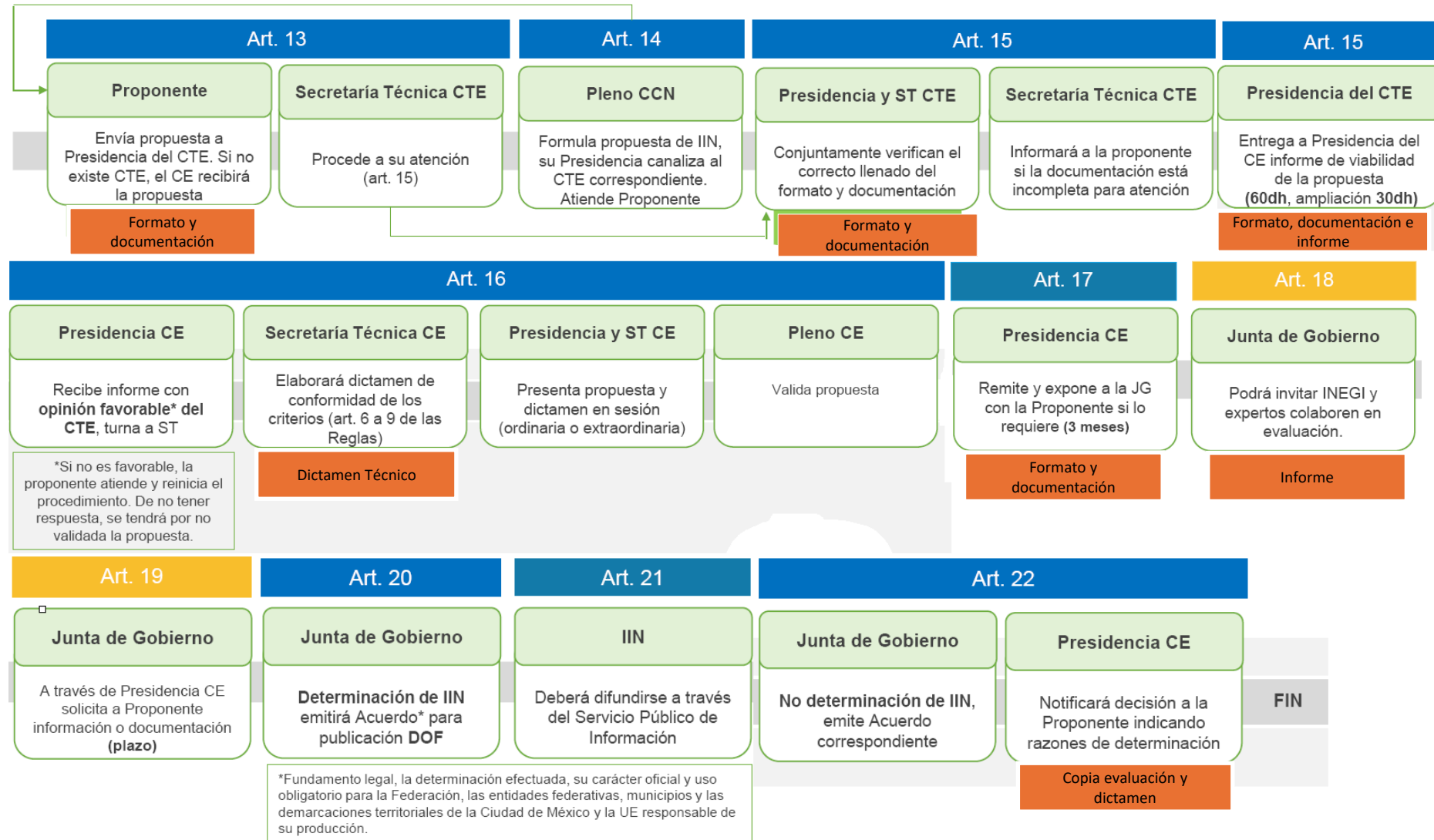

Asimismo, las UE que desarrollen actividades relacionadas con la producción, integración, conservación y difusión de IIN, deberán colaborar en la integración del **Catálogo Nacional de Indicadores** (Artículo 33 y 56, LSNIEG).

Procedimiento para la presentación de propuestas de IC

Las etapas para la presentación de propuestas de IC y su aprobación se describen en los artículos 11 al 19 de las RIDACNI

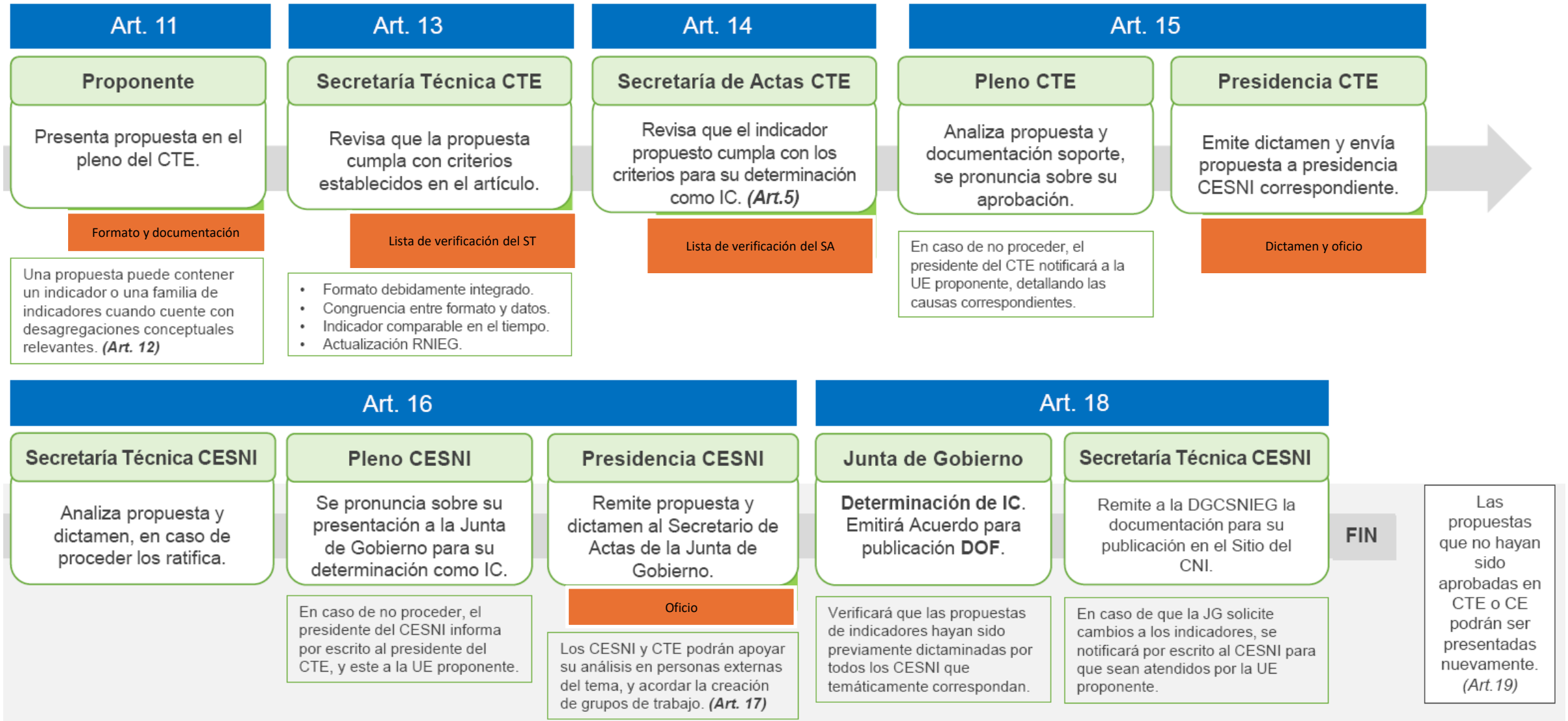

Anexo

Ligas de Interés: Capacitación continua



Ligas de interés



[Inducción al SNIEG](#)

[Curso: El Sistema Nacional de Información Estadística y Geográfica](#)

[Curso: La Información de Interés Nacional](#)

[Curso: La Normativa del SNIEG](#)

[Conferencia: El Catálogo Nacional de Indicadores \(CNI\)](#)

[Programa anual de capacitación del Sistema Nacional de Información Estadística y Geográfica PROCAPACITA 2024](#)

[Sitio de capacitación del SNIEG](#)

[Relación de Información de Interés Nacional](#)

[Catálogo Nacional de Indicadores](#)

[Sistema de Compilación Normativa: Normativa vigente](#)

