

Comité Ejecutivo del Subsistema Nacional de Información Demográfica y Social

Segunda Sesión Ordinaria 2024

Dr. Mauricio Rodríguez Abreu

Director General de Estadísticas Sociodemográficas

08 de agosto de 2024



Consultas Públicas

ENUT 2024

ENIGH 2024

Encuesta Intercensal 2025



Encuesta Nacional sobre Uso del Tiempo 2024

Contexto y objetivos

- La ENUT fue declarada Información de Interés Nacional (IIN) en 2022.
- Del 26 de abril al 25 de mayo de 2023 se realizó la Consulta Pública para su actualización metodológica.
- Se efectuó una prueba estadística del 9 de noviembre al 13 de diciembre de 2023 (PE ENUT 2024).
- Los objetivos de la PE ENUT 2024 fueron evaluar el impacto de los cambios realizados al cuestionario, medir las diferencias estadísticas que se producen respecto a la versión de la ENUT 2019; analizar la pertinencia de los cambios y determinar el diseño final del instrumento para la ENUT 2024.

Encuesta Nacional sobre Uso del Tiempo 2024

Metodología



Encuesta Nacional sobre Uso del Tiempo 2024

Principales ajustes

- Homologación con el Censo de Población y Vivienda 2020 o con encuestas especializadas
- Incorporación de solicitudes de la Consulta Pública
 - Desglosar tipo de servicio sanitario
 - Incluir opción “amistades” en transferencias
 - Más opciones de bienes o servicios
 - Incorporación de batería detallada de personas trabajadoras contratadas en el hogar
 - Cuidados pasivos
 - Lenguaje incluyente
 - Énfasis en la [no] simultaneidad de actividades

Encuesta Nacional de Ingresos y Gastos de los Hogares 2024

Contexto y objetivo

- Del 19 de julio al 15 de agosto de 2023 se llevó a cabo la Consulta Pública de la ENIGH 2024.
- En la Décima Sexta sesión de la Junta de Gobierno, celebrada el 31 de octubre de 2023, se presentó el reporte de la Consulta Pública.
- Se implementó una Prueba Estadística del 13 de noviembre al 12 de diciembre de 2023 (PE ENIGH 2024).
- El objetivo de la prueba fue medir el impacto de los cambios propuestos al cuestionario de la ENIGH 2024 respecto al cuestionario de la ENIGH 2022, cuantificando las diferencias estadísticas. También, se podrá verificar la consistencia de la información respecto otros programas estadísticos.

Encuesta Nacional de Ingresos y Gastos de los Hogares 2024

Metodología

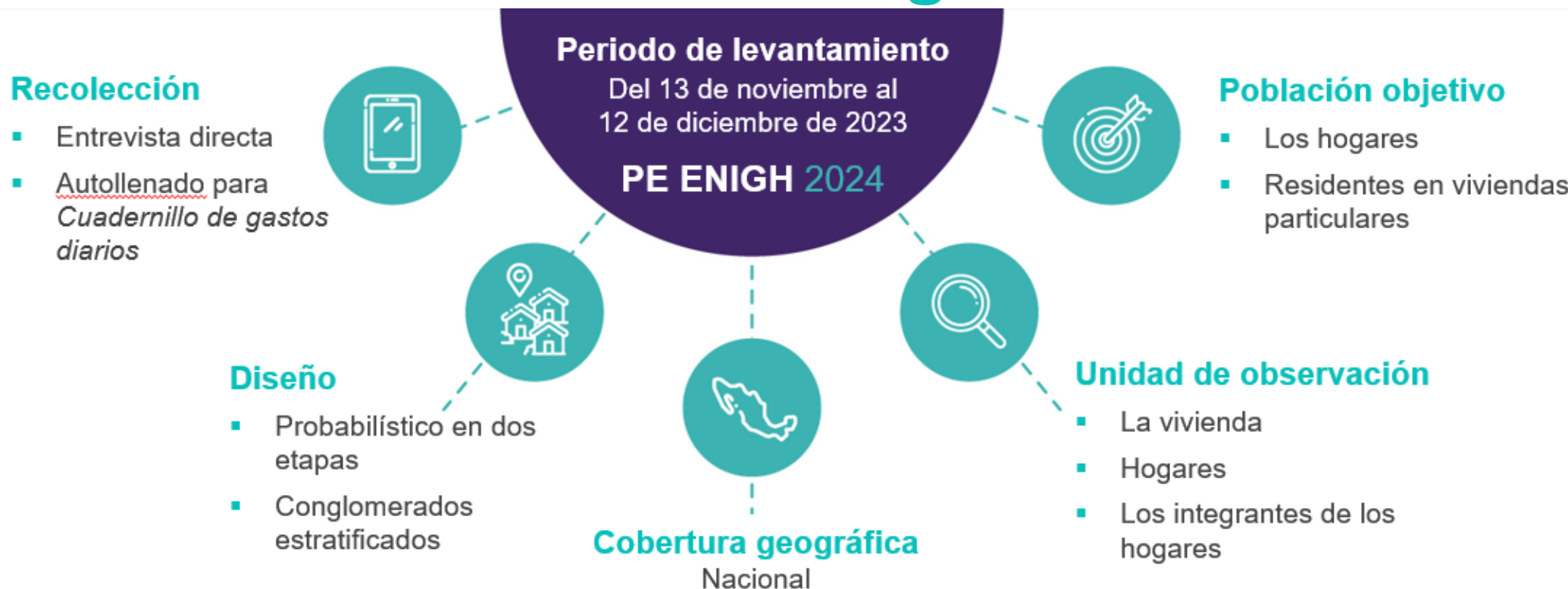

Muestra Versión 2022

2 260 viviendas

Muestra Versión 2024

2 263 viviendas

Encuesta Nacional de Ingresos y Gastos de los Hogares 2024

Principales ajustes

- Homologación con el Censo de Población y Vivienda 2020 o con encuestas especializadas. +
- Incorporación de solicitudes de la Consulta Pública o grupos de trabajo (Salud)
 - Desagregación de servicios (agua, sanitario, chimenea, construcción, crédito de la vivienda, etc.)
 - Ajustes en bienes y servicios
 - Revisión de personas trabajadoras del hogar
 - Lenguaje incluyente
 - Servicios de salud
 - Uso de la Clasificación del Consumo Individual por Finalidades (CCIF) 2018.

Consulta Pública Encuesta Intercensal 2025

APORTACIONES



Se recibieron **123 formatos** que contenían **194 aportaciones**:

- 171 eran propuestas, 22 comentarios y 1 pregunta.

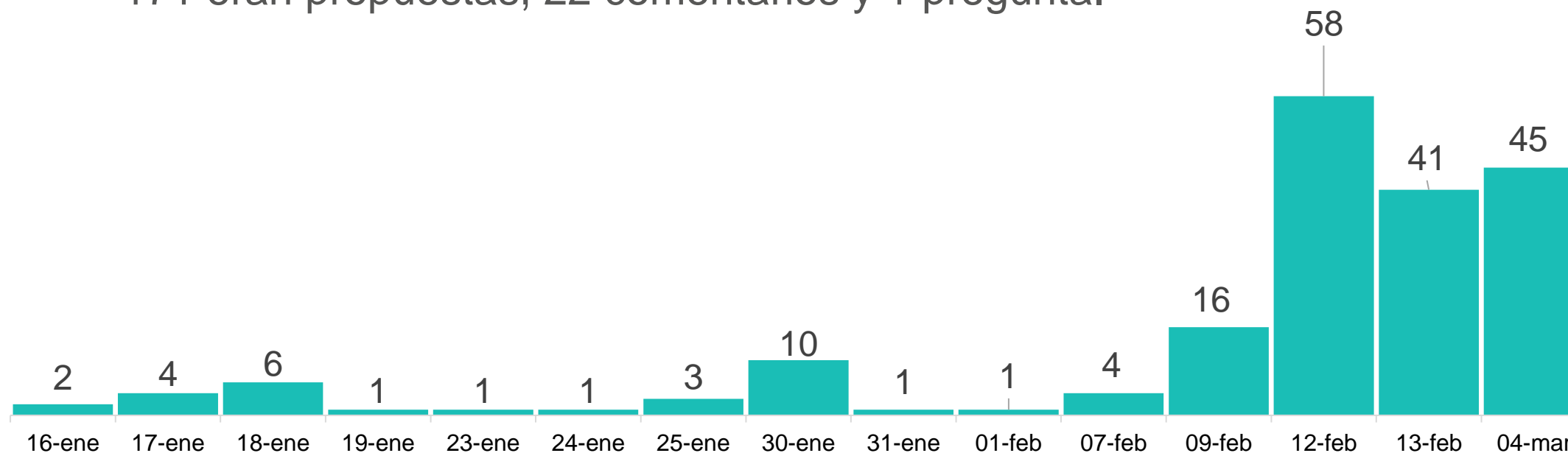

APORTACIONES



- 93.5 % (160) de las 171 propuestas fueron sobre el diseño conceptual, siendo los más solicitados:

TEMA	
Características económicas	16
Servicios básicos e instalaciones sanitarias	15
Discapacidad	12
Movilidad cotidiana	10
Ingresos monetarios de fuentes distintas al trabajo	9
Migración internacional	8
Tenencia de la vivienda	8
Etnicidad	8

TEMA	
Servicios de salud	7
Características constructivas	6
Equipamiento	6
Residentes habituales	5
Divulgación de resultados	5
Desplazamiento forzado interno	4
Trabajo no remunerado	4
Educación	4
Migración interna	4

Temáticas que siguen en análisis de factibilidad en la prueba piloto

Población

3 propuestas están en análisis en la Prueba piloto

- Afiliación a servicios de salud (2)
- Situación conyugal (1)

Vivienda

9 propuestas están en análisis en la Prueba piloto

- Desplazamiento forzado interno (4) .
- Vivienda que la están pagando, Vivienda intestada o en litigio (4).
- Carrito recolector de basura (1).

Las respuestas a las **solicitudes se están elaborando conforme a los resultados de las pruebas.** **La respuesta final se proporcionará** una vez que el cuestionario para la EIC 2025 esté completamente definido.

¡GRACIAS!

